JULHO 2010

ÍNDICE

1- Quantitativo de inscrições em D. Ativa	3
2- Valor das inscrições em Dívida Ativa	4
3- Acompanhamentos de Ações trabalhistas	5
4- Recursos ao CFF	5
5- Recursos ao CFF - diligência	6
6- Recursos em retorno do CFF – Julgados	7
7- Distribuição de Processo Judiciais de Execução Fiscal	8
8- Viagens às Comarcas e Seções Judiciárias do interior do Estado para distribuição de processos de execução fiscal e acompanhamento de processos judiciais	9
9- Valor arrecadado pela Dívida Ativa	10
10- Adimplência de empresas em parcelamento de débitos inscritos em DA ..	11
11- Empresas que não cumpriram o parcelamento	12
12- Relação de empresas inadimplentes	13

1- Quantitativo de Inscrições em Dívida Ativa

Este indicador corresponde ao número de inscrições de multas vencidas e não pagas na Dívida Ativa.

Fonte: STI

Ano 2009: 1628 (mil seiscentos e vinte e oito)

<u>Ano 2010</u>	Jan	Fev	Mar	Abr	Mai	Jun	Jul	Ago	Set	Out	Nov	Dez
Inscrições na D.A	63	162	246	164	340	283	222					
Acumulado	63	225	471	635	975	1258	1480					

Quantitativo de Inscrições em Dívida Ativa - 2010

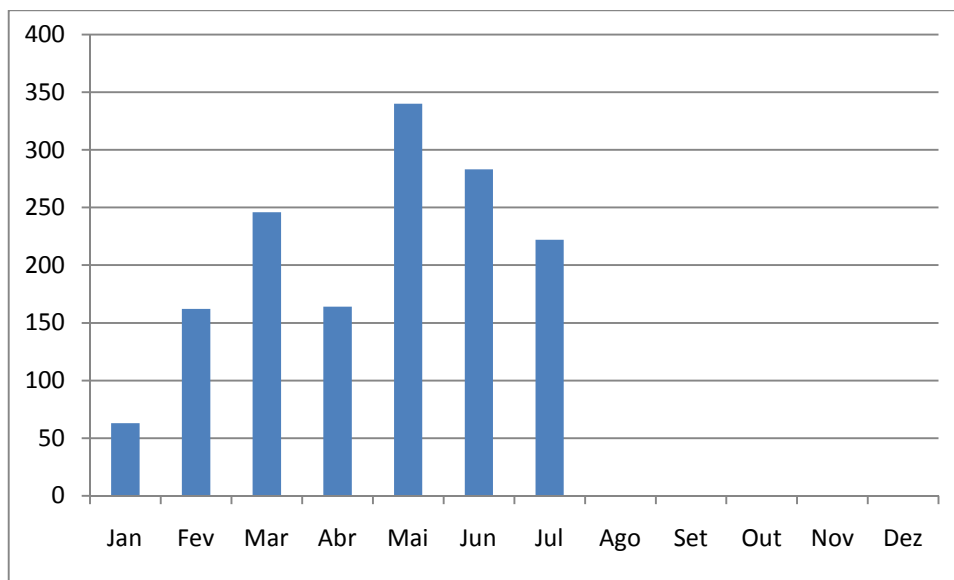

2 – Valor das Certidões de Dívida Ativa

Este indicador mostra o valor monetário do total de inscrições em Dívida Ativa.

Fonte: STI

Ano 2009 R\$ 2.782.200,00

<i>Ano 2010</i>	Jan	Fev	Mar	Abr	Mai	Jun	Jul	Ago
Valor CDA's (R\$ 1000)	105,13	275,70	478,14	333,06	790,76	621,41	387,11	
Acumulado	105,13	380,83	858,97	1192,03	1982,79	2604,20	4471,31	

Set	Out	Nov	Dez

Valor das CDA's (R\$ x 1000) - 2010

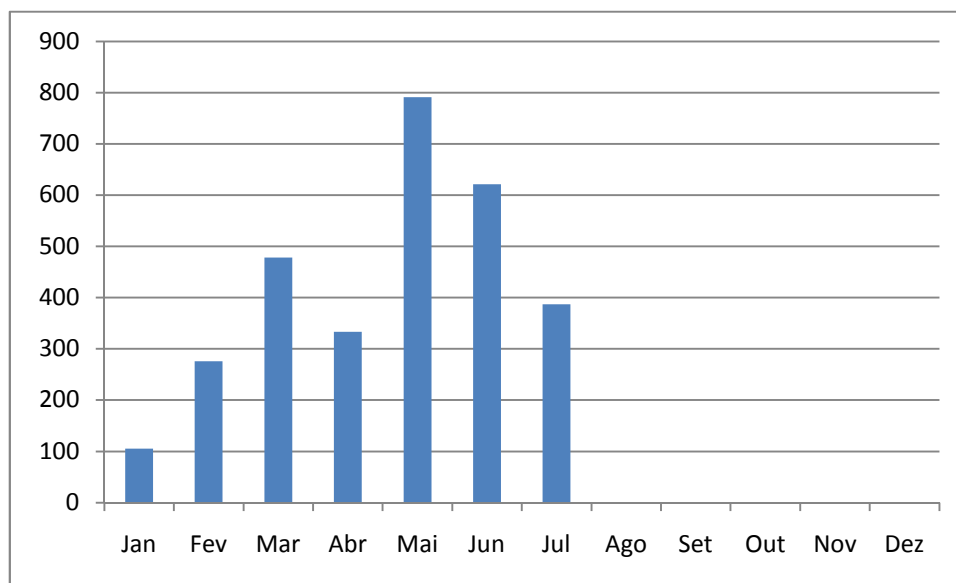

3- Acompanhamentos de Ações Trabalhistas

Este indicador mostra o desenvolvimento de acompanhamentos de ações trabalhistas.

Fonte: SJ

Ano 2009: não houve nenhum caso.

<u>Ano 2010</u>	Jan	Fev	Mar	Abr	Mai	Jun	Jul	Ago	Set	Out	Nov	Dez
Nº Processos	0	0	0	0	0	0	0					
Acumulado	0	0	0	0	0	0	0					

4- Recursos ao CFF

Este indicador mostra o número de recursos de multas que foram encaminhados ao Conselho Federal de Farmácia.

Fonte: SJ

Ano 2009: 409 (quatrocentos e nove)

<u>Ano 2010</u>	Jan	Fev	Mar	Abr	Mai	Jun	Jul	Ago	Set	Out	Nov	Dez
Nº Processos	29	36	50	61	60	40	50					
Acumulado	29	65	115	176	236	276	326					

Recursos ao CFF / 2010

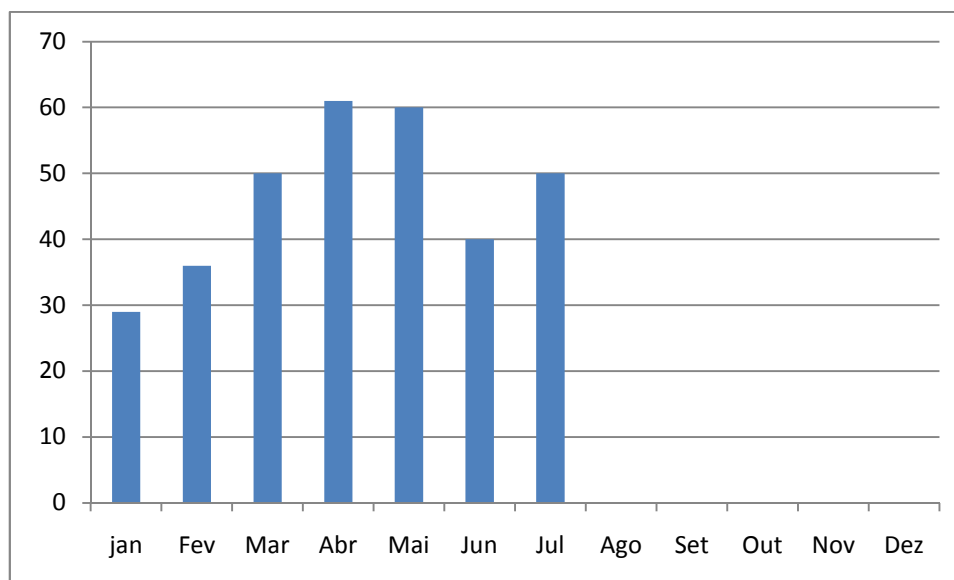

5- Recursos ao CFF – Cumprimento de Diligência

Este indicador mostra o número de recursos de multas que foram encaminhados ao Conselho Federal de Farmácia em cumprimento de diligência.

Fonte: SJ

Ano 2009: não houve registro em relatório

<u>Ano 2010</u>	Jan	Fev	Mar	Abr	Mai	Jun	Jul	Ago	Set	Out	Nov	Dez
Nº Processos	20	5	0	0	0	2	0					
Acumulado	20	25	25	25	25	27	27					

Recursos ao CFF em diligência / 2010

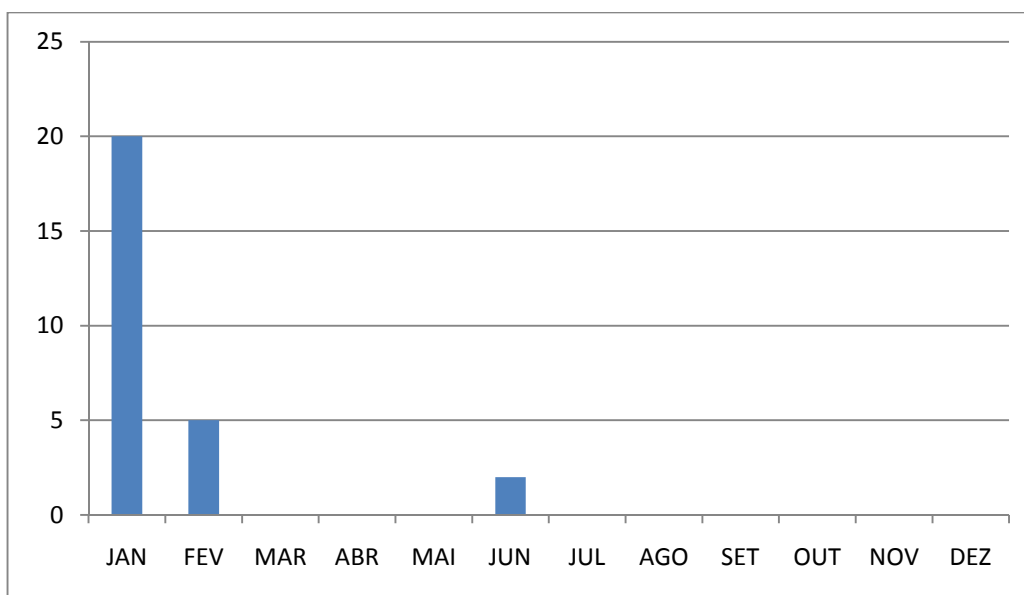

6- Recursos em retorno do CFF – Julgados

Este indicador mostra o número de recursos de multas que retornaram do Conselho Federal de Farmácia julgados.

Fonte: SJ

Ano 2009: não houve registro em relatório

<u>Ano 2010</u>	Jan	Fev	Mar	Abr	Mai	Jun	Jul	Ago	Set	Out	Nov	Dez
Nº Processos	0	0	79	63	0	42	0					
Acumulado	0	0	79	63	63	105	105					

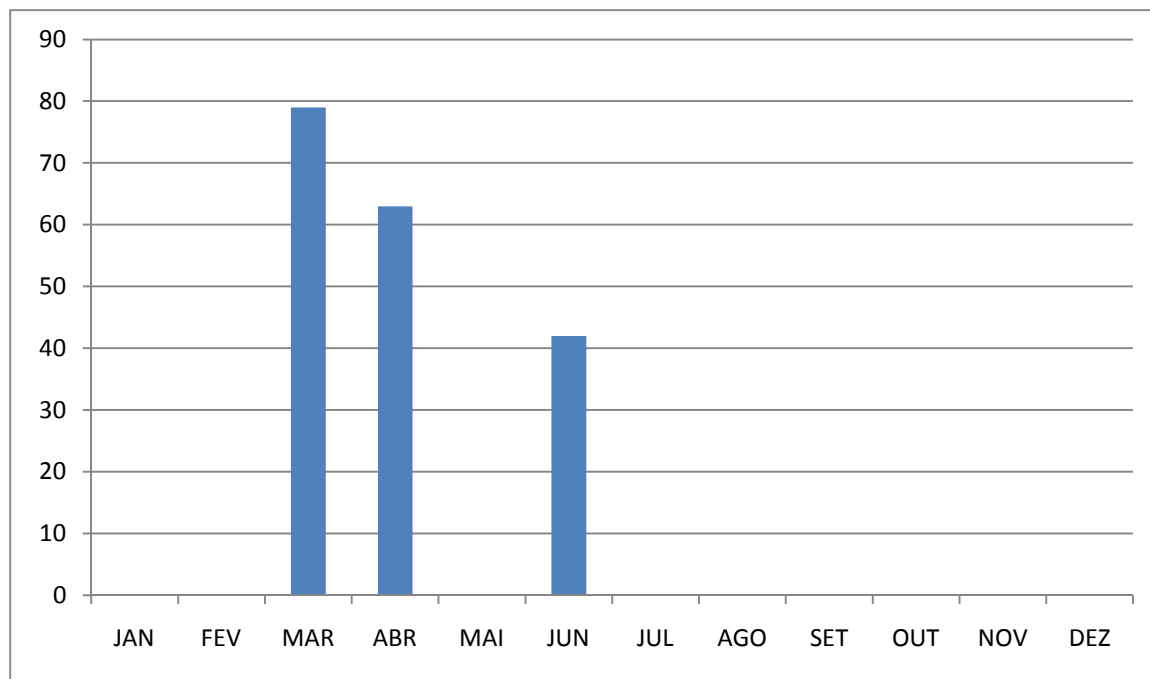

7- Distribuição de processos judiciais de Execução Fiscal

Este indicador mostra a quantidade de processos de Execução Fiscal distribuídos nas Justiças Estadual e Federal.

Fonte: SJ

Ano 2009: 1257 (mil duzentos e cinquenta e sete)

<u>Ano 2010</u>	Jan	Fev	Mar	Abr	Mai	Jun	Jul	Ago	Set	Out	Nov	Dez
Nº Processos	108	66	156	125	152	155	168					
Acumulado	108	174	330	455	607	762	930					

Distribuição de processos de Execução Fiscal - 2010

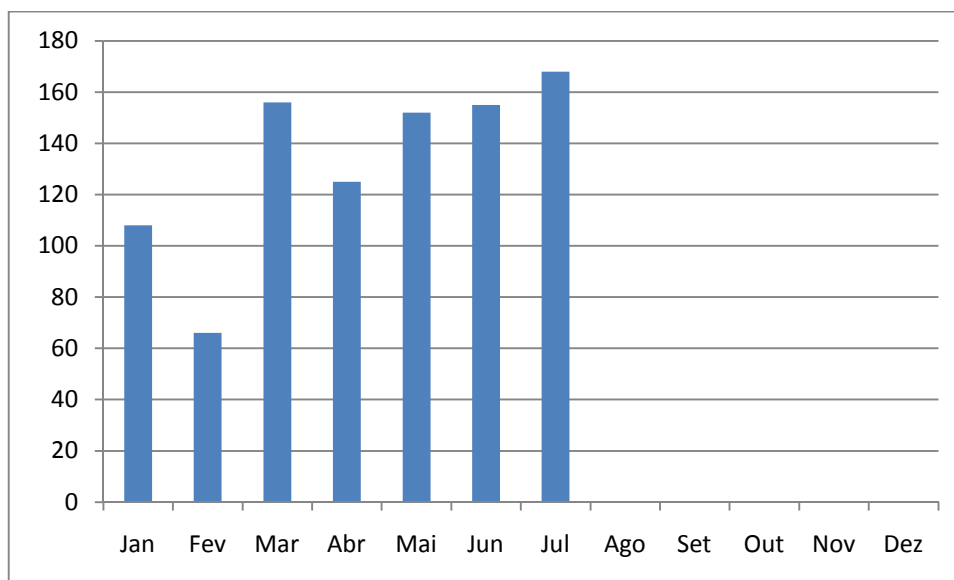

8- Viagens para distribuição e acompanhamento de processos de execução fiscal

Este indicador mostra o número de viagens realizadas para o interior do estado com o objetivo de distribuição das execuções fiscais e acompanhamento de processos judiciais.

Fonte: SJ

Ano 2009: 128 (cento e vinte e oito)

<i>Ano 2010</i>	Jan	Fev	Mar	Abr	Mai	Jun	Jul	Ago	Set	Out	Nov
Nº Viagens	11	8	7	7	13	7	8				
Acumulado	11	19	26	33	46	53	64				

Dez

Viagens para Distribuição e Acompanhamento de Processos de Execução Fiscal – 2010

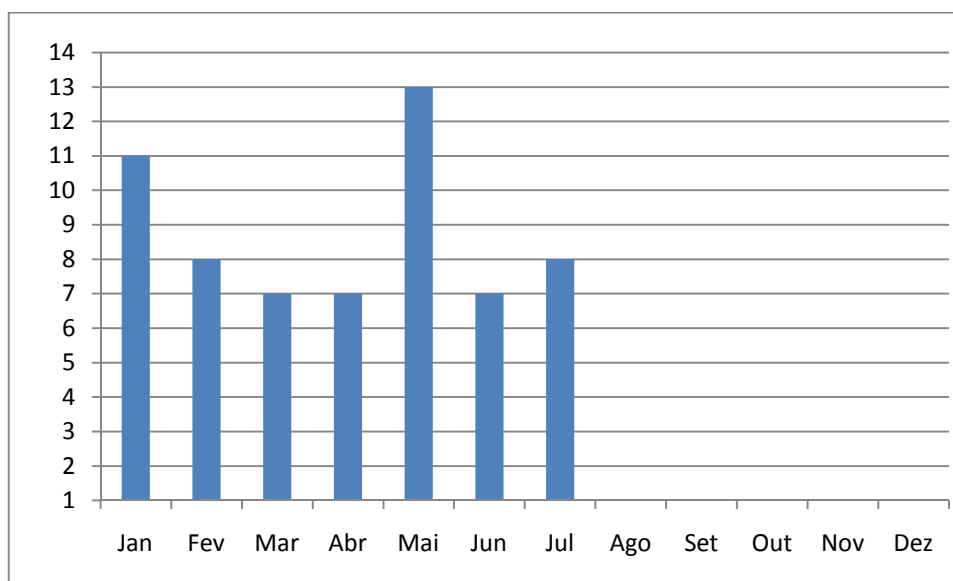

9- Valor arrecadado pela Dívida Ativa

Este indicador mostra os valores arrecadados, pela Dívida Ativa, de parcelamentos de débitos executados judicialmente.

Fonte: SJ

Ano 2009: R\$ 810.970,00

<u>Ano 2010</u>	Jan	Fev	Mar	Abr	Mai	Jun	Jul	Ago	Set
Vlr. arrecadado pela D.A (R\$x100)	604,52	729,31	1393,29	932,22	1033,38	939,09	137,39		
Acumulado	604,52	1333,83	2727,12	3659,34	4692,72	5631,81	5769,19		

Out	Nov	Dez

Valores Arrecadados pela Dívida Ativa (R\$) – 2010

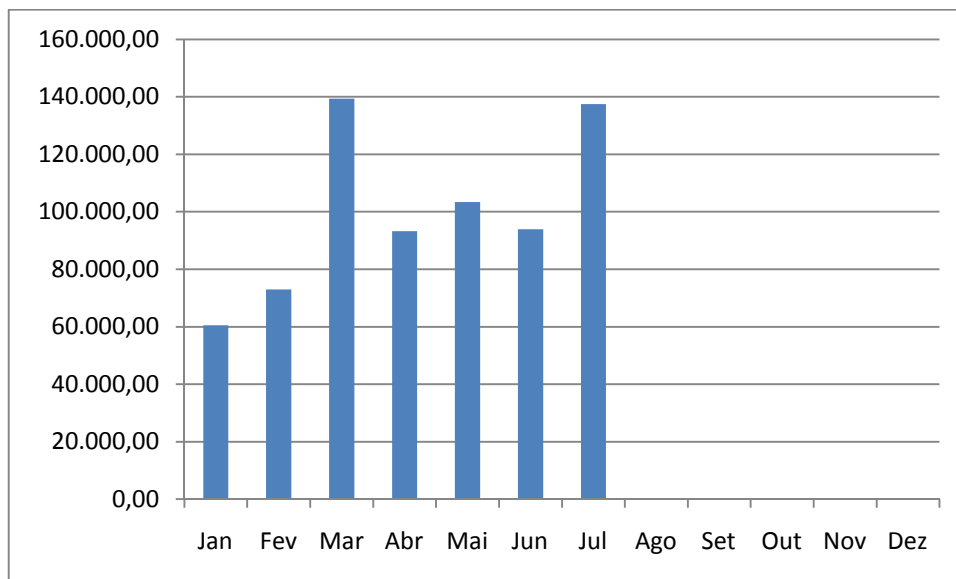

10- Adimplência de empresas em parcelamento de débitos inscritos em Dívida Ativa

Este indicador mostra a quantidade de empresas que estão adimplindo os parcelamentos oriundos dos débitos inscritos em Dívida Ativa.

Fonte: SJ

Valores: vide indicador nº 7

Ano 2009: 1404 (mil quatrocentos e quatro)

<u>Ano 2010</u>	Jan	Fev	Mar	Abr	Mai	Jun	Jul	Ago	Set	Out	Nov	Dez
Empresas Adimplentes	141	161	153	171	178	184	236					
Cumulado	141	302	455	626	804	988	1224					

Adimplência de empresas em parcelamento de débitos inscritos em Dívida Ativa

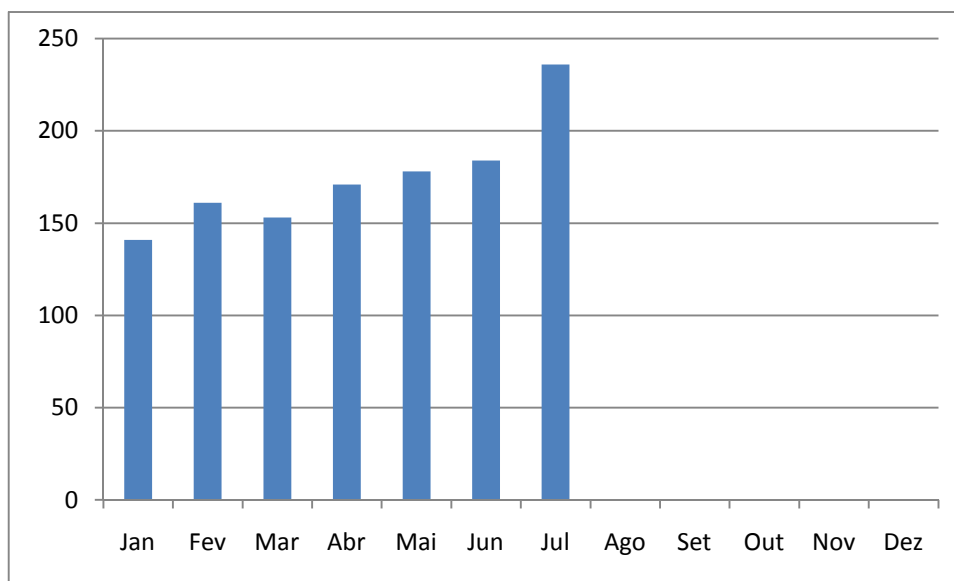

11- Empresas que não cumpriram o parcelamento

Este indicador mostra as empresas que deixaram de efetuar o pagamento de primeira ou demais parcelas referente ao parcelamento de débitos inscritos em Dívida Ativa.

Fonte: SJ

Ano 2009: 110(cento e dez)

<u>Ano 2010</u>	Jan	Fev	Mar	Abr	Mai	Jun	Jul	Ago	Set	Out
Empresas Inadimplentes	20	14	12	12	32*	18	14			
Acumulado	20	34	46	58	90	108	122			

Nov	Dez

Empresas que não cumpriram o parcelamento – maio/2010

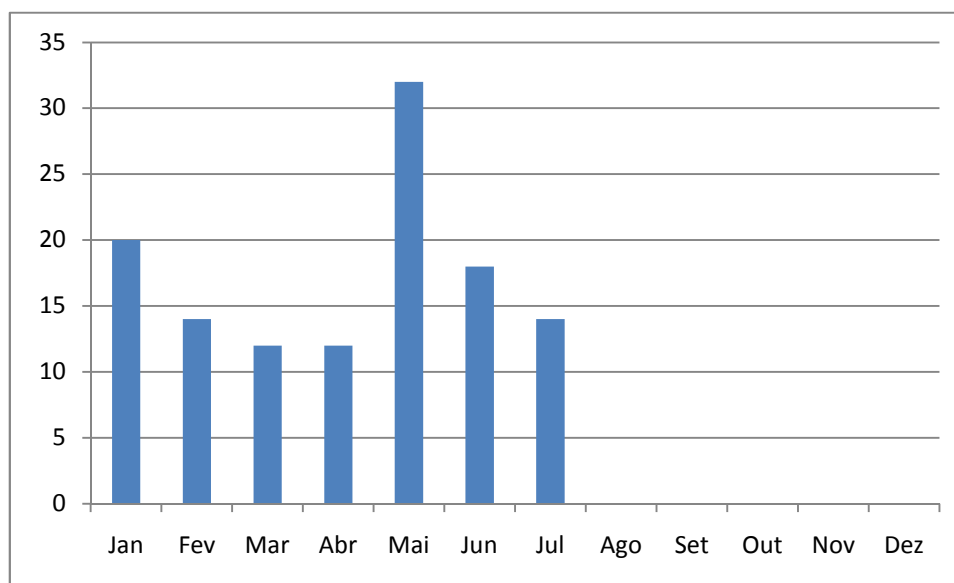

* estimativa da quantidade de empresas que receberam boleto para o mês sobre as empresas adimplentes, incluindo as empresas em primeira parcela.